KREISIMKERTAG in Bogen - Oberalteich

BIENEN UND LEBENSRÄUME

Wir laden Sie sehr herzlich zum Kreisimkertag in das wunderschöne Kulturforum in Oberalteich bei Bogen ein.
Es erwarten Sie hochinteressante Fachvorträge zur Imkerei, Wildbienen, Honigverkostung, Bioimkerei und AGT Zucht.

Angeschlossen ist eine umfangreiche Fachausstellung mit Einkaufsmöglichkeit für regionale Produkte und Imkereizubehör.

FÜR DAS LEIBLICHE WOHL IST GESORGT!

RESTAURANT DUKAT

Nur 30 Meter vom Kulturforum entfernt

VERANSTALTER:
Imker Kreisverband Straubing- Bogen und der Imkerverein Bogen-Oberalteich

ANSPRECHPARTNER:
Hans Wagner
Haid 18a
94327 Bogen
Tel.: 0173-5909533

Kreisverband Imker Straubing - Bogen

Programm im Kulturforum

BIENEN UND LEBENSRÄUME

Saal Obergeschoss | 9:00 Uhr
ERÖFFNUNG DES KREISIMKERTAGES

Saal Obergeschoss | 9:30 - 10:30 Uhr
DAS WILDE LEBEN DER HONIGBIENE
Herr Ralph Sturm

Saal Obergeschoss | 11:00 - 12:00 Uhr
IMKEREI IN ZEITEN DES KLIMAWANDELS
Frau Renate Feuchtmeyer

Mittag | 12:00 - 13:30 Uhr

Saal Obergeschoss | 13:30 Uhr - 14:30 Uhr
DER FEHLER STEHT HINTER DEM KASTEN
Frau Dr. Pia Aumeier

Raum Lusen Obergeschoss | 9:30 - 10:30 Uhr
HONIGVERKOSTUNG
Honig ein Geschenk der Natur
Herr Otto Kötterl
So schmeckt unser Landkreis
Imkervereine im Landkreis

Raum Lusen Obergeschoss | 10:30 - 11:30 Uhr
WAS IST BIOIMKEREI?
Frau Sonja Fastenmayer (ÖkoP Zertifizierung)

Raum Lusen Obergeschoss | 12:30 - 13:30 Uhr
VARROA TOLERANZZUCHT AGT
Herr Werner Solleder (Zuchtobmann Niederbayern)

Frau Laura Mache
Honigkönigin 2023

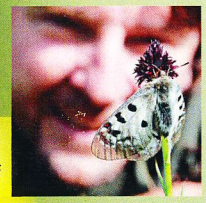

Herr Ralph Sturm
Dokumentarischer Naturfotograf

Frau Renate Feuchtmeyer
Fachberaterin für Bienenzucht im Regierungsbezirk Oberpfalz

Frau Dr. Pia Aumeier
Promovierte Biologin und Bienenwissenschaftlerin

Herr Werner Solleder
Zuchtobmann Niederbayern

Herr Otto Kötterl
Bezirksverbandsvorsitzender der Imker Niederbayern

Frau Sonja Fastenmayer
ÖkoP Zertifizierung
St. Johann